

TARIFÁRIO VESPERATA DIAMANTINA - ANO 2023
Nº 0008/2023 - Emissão JANEIRO 2023

Temos o SARAU DA
ARTE MIÚDA
INCLUSO EM
NOSSO PACOTE



Hospedagens	POUSADA OURO DE MINAS <i>Categoria simples e excelente localização</i>	HOTEL CANTO DO CHAFARIZ <i>Categoria intermediária e excelente localização</i>
Sexta a Domingo 03 dias / 02 diárias	02.06 a 04.06 04.08 a 06.08 25.08 a 27.08 15.09 a 17.09	02.06 a 04.06 04.08 a 06.08
SINGLE	R\$ 1.490,00	R\$ 1.790,00
DUPLO OU TRIPLO	R\$ 990,00	R\$ 1.290,00

Tarifas por pessoa

01 Criança até 05 anos no mesmo apto dos pais - R\$ 365,00

Incluso no pacote:

- Transporte ida e volta em ônibus leito Turismo
- Guia e serviço de bordo
- 02 diárias com café da manhã
- Lugar garantido na mesa para apresentação Vesperata
- City tour
- Concerto da Arte Miúda COM INGRESSO

Forma de pagamento:

12% entrada + 06 X sem juros cartão VISA OU MASTER
A VISTA 3% desconto

ROTEIRO:



1º DIA – BELO HORIZONTE / DIAMANTINA – (SEXTA FEIRA)

Local de embarque: TERMINAL TURÍSTICO JK, CENTRO - Belo Horizonte
07h00 - Início dos procedimentos de embarque

07h30 – Partida com destino a Diamantina em ÔNIBUS DOUBLE DECK, equipado com ar condicionado, toaleta, TV, DVD, CD e geladeira. Serviço de bordo e guia acompanhante. Faremos uma parada no caminho para café da manhã.

Chegada em Diamantina e almoço no restaurante Fino Trato. Prosseguiremos para as Pousadas em Van ou Micro-ônibus, devido a proibição de veículos grandes no Centro de Diamantina.

As 16:30, com acompanhamento de uma guia local de Diamantina, teremos um city tour a pé e finalizaremos o city tour no Mercado Velho com música ao vivo e participação da linda Seresta de Diamantina.

2º DIA – DIAMANTINA (SÁBADO) Manhã e Tarde Livre –

Sugerimos que voltem nos pontos turísticos que mais acharam interessante de Diamantina para uma visitação mais aprofundada na Casa de Jk, Casa de Chica da Silva, Igrejas e etc. Ou apenas um passeio descontraído pelas lindas ruas, cafés, mercado e lojas da Cidade. Onde cada cantinho tem uma história especial.

Sugerimos também um Passeio Opcional em Biribiri, com saída às 10h00 e visita a Cachoeira Sentinela, pinturas rupestres, Cachoeira dos Cristais e Vila Biribiri – (Interessados devem informar ao Guia – vagas limitadas)

*Sugestão de almoço em Diamantina: * Restaurante GRUPIARA A LA CARTE Beco da Tecla, 61 * Mercado Velho com chopp e tira gosto * Restaurante Apocalipse – Ampla variedade / Buffet Self-service * Cervejaria Relíquias (Pousada Relíquias do Tempo) – Cervejas artesanais, massas, carnes e tira gosto*

19h45 Encontro na recepção da Pousada para em seguida juntos nos direcionarmos a Vesperata. A Vesperata tem início às 20h00 com a apresentação do Choro Malandrino, às 21h00 apresentação das Bandas; Mirim Antônio de Carvalho Cruz e do 3º Batalhão da PMMG, com término às 22h30m

3º DIA – DIAMANTINA / BELO HORIZONTE – (DOMINGO)

Após café da manhã incluso no hotel, saída em horário previsto as 09h15 para o SARAU DA ARTE MIUDA, INGRESSO INCLUSO. Após o Sarau RESTANTE da manhã livre.

Check out no Hotel com saída da 1º VAN / MICRO as 15h00

DESCRIÇÃO DAS OPÇÕES DE HOSPEDAGEM



POUSADA OURO DE MINAS

- Categoria Pousada simples
- Excelente localização

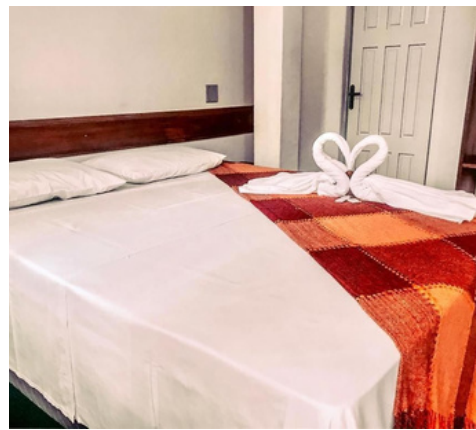

HOTEL CANTO DO CHAFARIZ

- Categoria Hotel
- Excelente localização

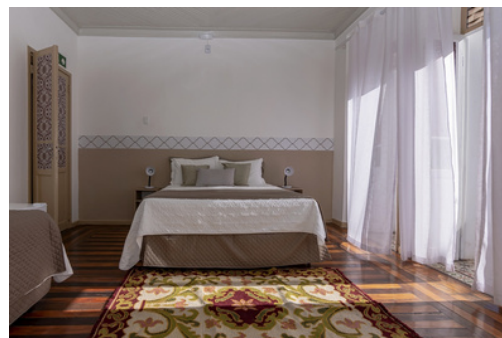



A LOCALIZAÇÃO

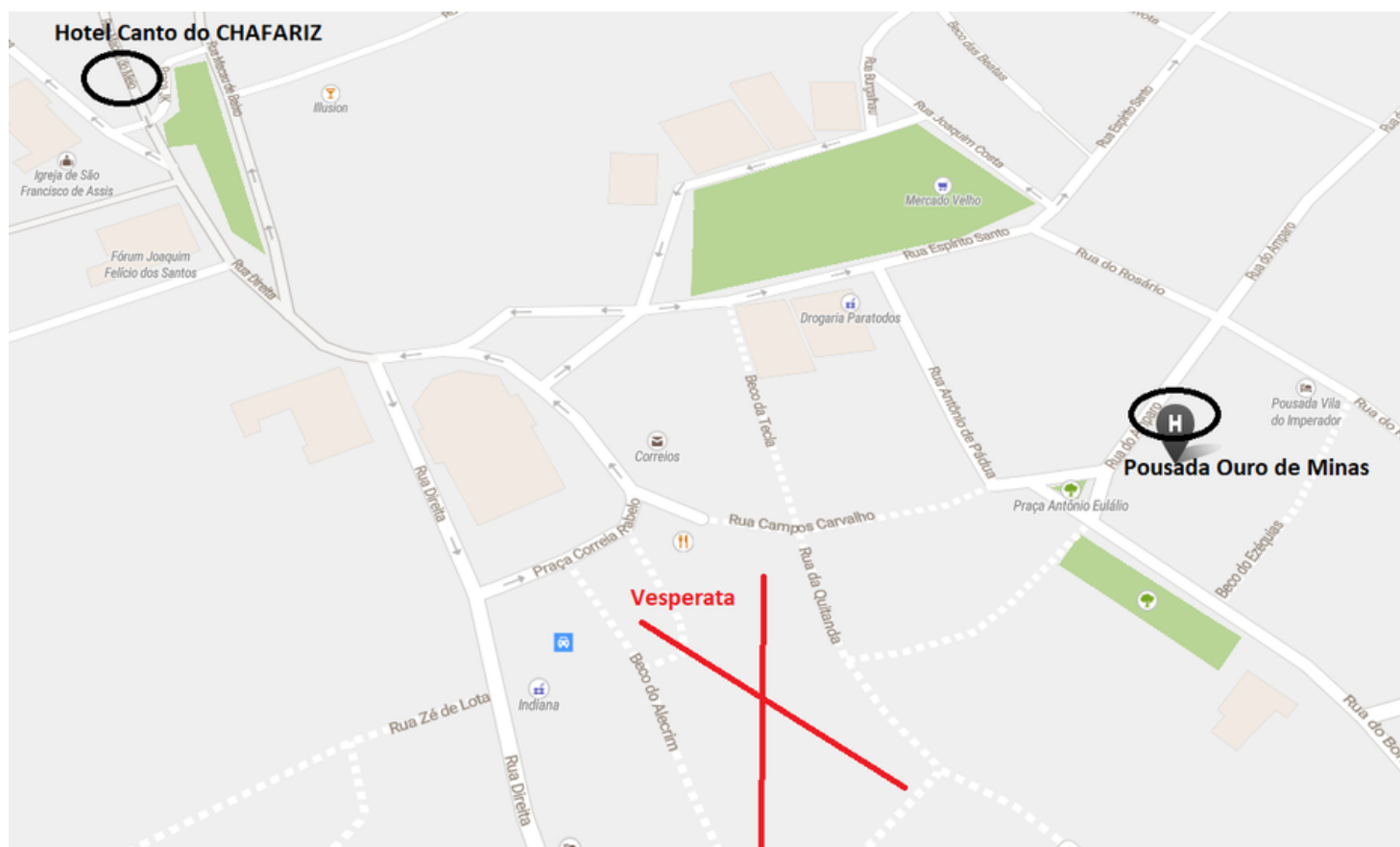

MUNDI TRAVEL AGÊNCIA DE TURISMO LTDA
AV. PRUDENTE DE MORAIS 290 LOJA 13
BELO HORIZONTE - MG